

社協だより

2016

2月号

No.72



社会福祉法人
千曲市社会福祉協議会

〒389-0821 千曲市上山田温泉四丁目5番地1
TEL.026-276-2687 FAX.026-214-7776
<http://www.chikuma-shakyo.jp/>

マスコットキャラクター愛ちゃんも大活躍!

赤い羽根共同募金運動にご協力いただきありがとうございました。(詳細はP2.3)

主な内容

- 赤い羽根共同募金運動のご報告……2.3
- 「つなぐ」支援者研修会、
災害関連講座開催のお知らせ……4
- 老人大学・シニア大学学生募集……5
- 職員募集……7



| | |
|------------|----------------|
| 戸別募金 | 16,189,220 円 |
| 法人募金 | 1,548,000 円 |
| 職域募金 | 24 社 155,076 円 |
| 学校募金 | 15 校 155,277 円 |
| 募金箱設置 | 16カ所 28,199 円 |
| 団体・イベント募金地 | 15 件 150,954 円 |

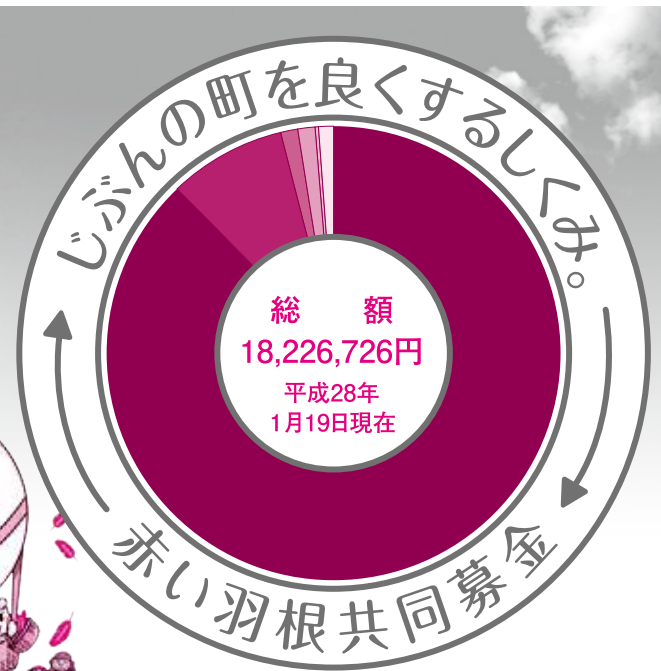

昨年10月1日から始まりました赤い羽根共同募金運動は、地域の皆さまの温かいお気持ちと多大なるお力添えにより、12月31日をもちまして無事に終了することができました。募金活動へのご協力に対し、厚く御礼申し上げます。

運動期間中は、児童館や支部社協事業などの行事でも募金活動をしていただく機会が多くありました。昨年度に引き続き、千曲市内のプロバスケットボールチーム「信州ブレイブウォリアーズ」さんのご賛同により、12月6日(日)大阪エヴェッサ戦の試合会場(千曲市戸倉体育館)において、イベント募金を実施することもできました。来場者の方々にご協力いただき、誠にありがとうございました。

皆さまからお寄せいただいた募金は、長野県共同募金会を通じ、千曲市内の福祉団体や子どもたちへの福祉教育、ひとり暮らしの高齢者、障がいをお持ちの方など様々な手助けを必要とする方の福祉活動等へ大切に使用させていただきます。

また、県内の民間福祉施設の修繕や備品整備、防災、防犯啓発など、安心・安全なまちづくり活動を支援するためにも助成されます。



ご協力ありがとうございました。
皆さまからの募金が、千曲市民の福祉を支えております。



赤い羽根共同募金のキャラクター愛ちゃんも会場に来てくれました♡

千曲市内で集まった募金の約80%は市内の次のような事業に使わせていただきます。

- 高齢者の生活支援
ひとり暮らし高齢者や高齢者世帯へのふれあい訪問事業、ふれあいサロン活動助成、老人クラブ活動助成等
- 障がい児・者の自立支援
障がい児・者団体への活動助成等
- 児童・青少年の福祉活動
子育て支援事業、小・中・高等学校等の福祉活動への支援
- 福祉育成活動等
ボランティア団体の育成、福祉情報の発信等
- 支部社協事業活動
市内11支部(森・倉科・雨宮・屋代・埴生・稲荷山・八幡・戸倉・更級・五加・上山田)への助成



ご協力いただきました募金の使い道は、赤い羽根データベース「はねっと」に詳しい情報が掲載されております。ぜひ、ご覧ください。
<https://www.akaihane.or.jp>

ご協力いただいた皆さま

- 戸別募金…16,977世帯 ● 法人募金…734社
- 職域募金
長野電子工業(株) / 日本デルモンテ(株) / 日酸 TANAKA (株) / エムケー精工(株) / フレックスジャパン(株) / 杏寿荘 / 稲荷山医療福祉センター / (社)更埴地域シルバー人材センター / 千曲商工会議所 / アクサ生命保険(株) / 稲荷山幼稚園 / 千曲衛生施設組合 / 千曲建設事務所 / 花王ロジスティクス(株) / 寿高原食品(株) (寿親和会) / 篠ノ井橋病院 / サクラポート八幡 / 千曲警察署 / 千曲市役所 / 千曲市社会福祉協議会他
- 学校募金
屋代高校・付属中学校 / 屋代南高校 / 屋代小学校 / 東小学校 / 埴生小学校 / 八幡小学校 / 屋代中学校 / 埴生中学校 / 戸倉小学校 / 更級小学校 / 五加小学校 / 上山田小学校 / 戸倉上山田中学校 / 稲荷山養護学校
- 団体募金
千曲市連合婦人会 / 八十二銀行ボランティアクラブ
- 募金箱設置協力店・他
宮本商店 / 玉城商店 / 宮久商店 / 笹屋ホテル / つるの湯 / 更埴文化会館 / 戸倉創造館 / 上山田文化会館 / 千曲市総合観光会館 / 千曲市役所 / ふれあい福祉センター他

(敬称略・順不同)

募金運動期間中には、地域の皆さまから赤い羽根共同募金に対する貴重なご意見をお寄せいただき、ありがとうございました。

お寄せいただきましたご意見は、今後のより良い活動のために役立ててまいります。今後とも皆さまのご協力とご理解を賜りますようお願い申し上げます。



千曲市連合婦人会代表の皆さま

参加者募集

災害救援ボランティアセンターの役割と地域の防災を学ぶ講習会の開催

地震、台風など自然災害はいつおそってくるかわかりません。災害発生時に迅速、円滑に救援活動がおこなえるよう、災害救援ボランティアセンターのあり方や平時からの地域づくりとネットワークづくりについて学びます。

関係機関及び一般の方々もぜひ日頃の心づもりとして参加してみませんか。

- 日時 2月20日(土) 午後1時～
- 場所 戸倉創造館大ホール
- 講師 ●NPO法人 ローカルコミュニティ 事務局長 高田 克彦 氏
●公益財団法人 長野県国際化協会
●千曲市危機管理防災課
- 申し込み 2月12日(金)までに下記へ申し込みください。

助っ人会員・関心のある人集まれ！ 地域支え合い事業「つなぐ」支援者研修会開催

ひとり暮らし高齢者世帯等を支援するボランティア、つなぐ支援者助っ人会員について広く市民の皆様にご覧いただくための研修会を開催いたします。なるほど！となるお話もあります。関心のある方どなたでもけっこうですのでぜひご参加ください。

- 日時 3月4日(金) 午前10時～
- 場所 千曲市ふれあい福祉センター
- 対象 ・助っ人会員・運営支援会員
・その他関心のある方
- 申し込み 2月26日(金)までに下記へ申し込みください。

ご近所付き合いの延長でサポート！ 地域支え合い事業 つなぐ

特徴① 会員制 日頃の生活でちょっとした困りごとを抱えている75歳以上の一人暮らし高齢者等を「つなぐ会員」、そのような方々をお手伝いできる地域住民を「助っ人会員」として社協に登録します。両会員をつなぐコーディネートを社協が行います。

特徴② 「地域通貨チクマ券」



「つなぐ会員」から「助っ人会員」へのお礼券として使用する専用チケットです。

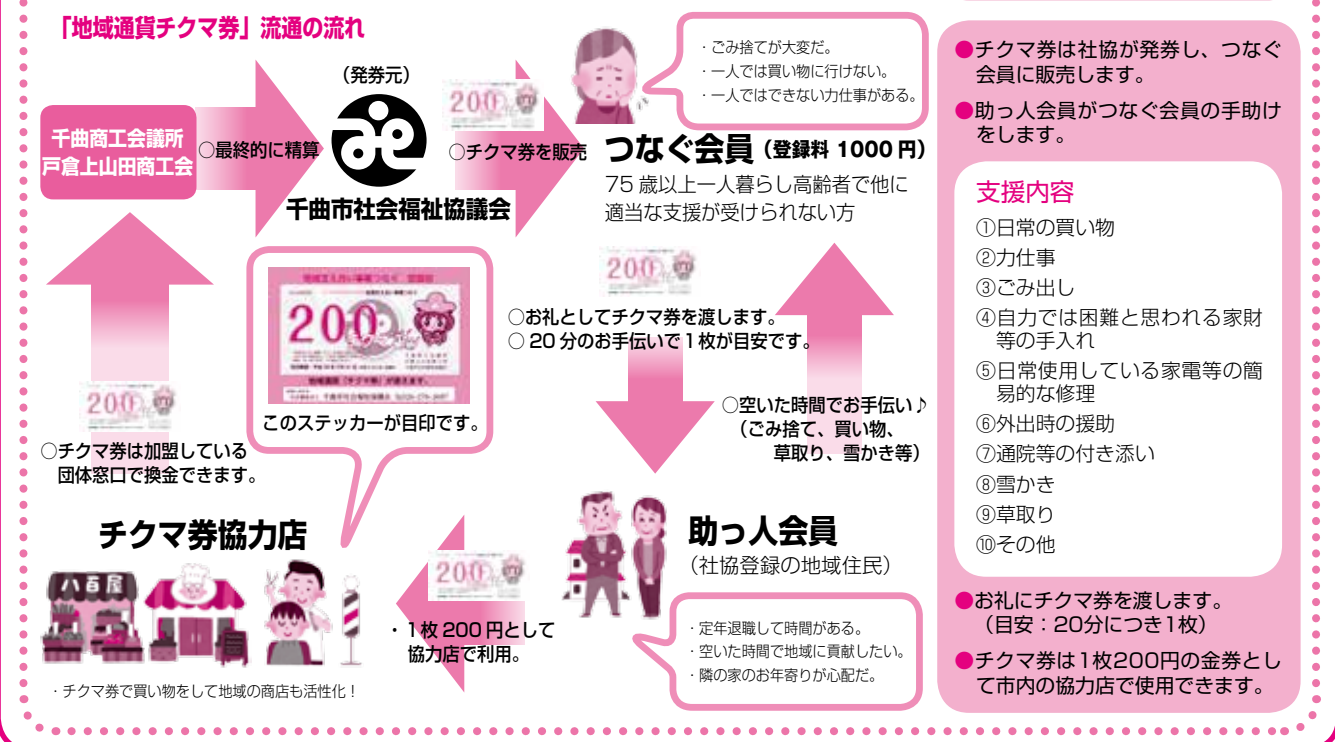

ボランティア・市民活動団体・サロン代表者の皆さんへ

各種保険の補償期間終了のお知らせと来年度分の加入について

今年度ご加入いただいた各種保険(ボランティア活動保険・福祉サービス総合補償・送迎サービス補償)の補償期間が平成28年3月31日をもって終了になります。

4月1日以降の保険加入については、3月以降千曲市ボランティア・市民活動交流センターとふれあい福祉センター更埴で受付予定です。各種保険の補償開始は加入完了日の翌日からとなりますので、お早めにご確認をお願い致します。



こんな保険があります！

- ☆ボランティア行事用保険
イベント等に合わせて1日単位で加入できます。
- ☆ボランティア活動保険
年間を通して活動中のケガ等を補償します。賠償にも対応します。
- ☆福祉サービス総合補償
有償サービスも対象とした保険です。賠償にも対応可能です。

「更埴地区老人大学」及び「長野県シニア大学」学生の募集

- 「更埴地区老人大学」**
- 各種の活動を通じて、高齢者としての教養を深め、お互いの仲間づくり、人間性豊かな生きがいのある生活をおくるため、更埴地区老人大学を開校します。
- 入学資格 千曲市に居住する概ね60歳以上で学習意欲のある方
 - 募集人員 120名
 - 会場 戸倉創造館
 - 学習期間 平成28年4月～平成29年2月(全16回で1日4時間)
 - 学習内容 講義及び実践講座(書道・絵手紙・歌)、野外研修等
 - 授業料 年額5,000円(他に教材費等)
 - 募集期間 2月1日(月)～2月29日(月)
 - 入学決定・入学式予定 入学決定者には4月上旬に入学通知書を送付 入学式は4月27日(水)の予定
 - 送迎バス 会場への送迎バスはありません。
 - 問い合わせ・申し込み 更埴地区老人大学事務局 TEL272-0252 更埴庁舎 高齢福祉課 TEL273-1111 戸倉庁舎 高齢福祉課 TEL275-0004 上山田庁舎 市民窓口課 TEL275-1050 ※募集案内、申込書は各公民館にもございます。

- 「長野県シニア大学」**
- 概ね60歳以上の県内在住者で学習意欲が旺盛であり、積極的に社会参加を目指す方を募集します。
- 授業料 8,500円(他教材について自己負担あり)
 - 募集期間 2月1日(月)～2月29日(月)
 - 募集案内 募集案内・入学願書は、更埴庁舎 高齢福祉課、戸倉庁舎 高齢福祉課、上山田庁舎 市民窓口課にあります。
 - 問い合わせ 長野県シニア大学本部 TEL226-3741 長野県保健福祉事務所 TEL228-7023
- 



職員募集

(嘱託・臨時・パート職員)

社会福祉協議会では、「子育てサポート認定事業主」及び「社員の子育て応援宣言登録企業」として、職場環境づくりに取り組んでいます。

| No. | 職種 | 勤務場所 | 勤務時間・日数など | 資格など | 仕事内容 | 賃金 | 備考 |
|-----|----------------------|-------------------------------|---|--|---|------------------------------------|---|
| ① | デイサービスセンター看護師(嘱託職員) | 更埴、稲荷山、戸上 各事業所 | 勤務時間 8:30～17:30 月曜日～土曜日のうち週5日 | 正・准看護師資格を有し、普通自動車運転免許がある方 | デイサービスセンター利用者の看護並びに介護 | 月額 178,800円～ | 通勤手当、資格手当 他 期末手当(年2回) 社会保険・労働保険加入 |
| ② | デイサービスセンター看護師(臨時職員) | 同上 | 同上 | 同上 | 同上 | 時給 1,110円～ | 通勤手当、資格手当 他 社会保険・労働保険加入 |
| ③ | デイサービスセンター介護員(パート職員) | 同上 | 週2～3日勤務 | 普通自動車運転免許がある方。介護職員初任者研修(ヘルパー2級)があれば、なお可 | デイサービスセンター利用者の介護 | 時給(有資格) 940円～ (無資格) 840円～ | 通勤手当 労災保険加入 |
| ④ | 介護支援専門員(嘱託職員) | 更埴、戸上 各事業所又は、戸倉上山田地域 包括支援センター | 勤務時間 8:30～17:30 月曜日～金曜日 週5日 | ケアマネ資格を有し、普通自動車運転免許がある方。主任介護支援専門員資格を有すれば、なお可 | ケアプランの作成等 | 月額 178,800円 | 通勤手当、資格手当 期末手当(年2回) 社会保険・労働保険加入 |
| ⑤ | 介護支援専門員(臨時職員) | 同上 | 同上 | 同上 | 同上 | 時給 1,110円 | 通勤手当、資格手当 社会保険・労働保険加入 |
| ⑥ | 訪問介護員(パート職員) | 更埴 | 8:00～20:00の間で 3～4時間程度勤務が可能な方 | 介護職員初任者研修(ヘルパー2級)以上を有し、普通自動車運転免許がある方 | 訪問介護 | 時給 1,010円～ 時給 1,260円～ | 労災保険加入 |
| ⑦ | 児童センター(館)厚生員(臨時職員) | 市内各センター(館) | 月曜日～金曜日 12:45～18:45 土曜日・長期休業期間中 7:45～13:45、12:45～18:45 の2交替勤務が可能な方。 場合によっては、19:15まで 勤務日数 月20日程度 | 保育士資格または、幼稚園・小中高教諭免許を有し、普通自動車運転免許がある方 | 保護者が労働などにより昼間家庭にいない児童に対し、放課後に児童の心と体の健康づくりの支援及び遊びの指導などを行う。 | 時給910円 | 通勤手当 社会保険・労働保険加入 |
| ⑧ | 児童センター(館)厚生員(パート職員) | 同上 | 上記時間内で、3～4時間勤務が可能な方。 勤務日数 月20日程度 | 同上 | 同上 | 同上 | 通勤手当 労災保険加入 |
| ⑨ | 児童センター(館)登録厚生員 | 同上 | 上記時間内で、2～3時間勤務が可能な方。 *各児童センター(館)で必要が生じた場合に登録者へ依頼します。 | 同上 | 同上 | 同上 | 労災保険加入 |
| ⑩ | 社会福祉士(嘱託職員) | 千曲市ふれあい福祉センター | 勤務時間 8:30～17:30 月曜日～金曜日 週5日 | 社会福祉士資格を有し、普通自動車運転免許がある方 | 相談援助業務 | 月額 178,800円 | 通勤手当、資格手当 期末手当(年2回) 社会保険・労働保険加入 |
| ⑪ | 相談支援専門員(嘱託職員) | 同上 | 同上 | 相談支援専門員修了資格(取得見込み者も可)を有し、普通自動車運転免許がある方 | 障がい者相談援助業務 | 月額 169,500円 | 同上 |
| ⑫ | サービス管理責任者(嘱託職員) | 就労支援継続B型 チューリップの家 | 勤務時間 8:30～17:30 月曜日～金曜日 週5日 | サービス管理責任者研修を終了し、普通自動車運転免許がある方 | 障がい者の生活支援・指導 | 月額 169,500円 | 同上 |
| ⑬ | 事務職員(臨時職員) | 千曲市ふれあい福祉センター又は介護保険事業所 | 勤務時間 8:30～17:30 月曜日～金曜日 週5日 | 経理事務等の経験を有し、普通自動車運転免許がある方 | 一般事務、介護報酬請求事務等 | 時給760円 | 通勤手当 社会保険・労働保険加入 |

■募集人員 各若干名

■応募方法

ご希望の方は、履歴書及び資格を有する方は資格証(写)を2月16日(火)までに本会事務局へ持参または郵送してください。(必ず履歴書には、希望職種を明記してください。重複希望、可)書類選考のうえ、おつて面接日をご連絡します。

■その他

福利厚生、職員研修制度、資格取得補助制度など各種制度あり。
各募集職種へ応募前に職場見学を希望される方もお気軽にご相談ください。
勤務形態等、相談に応じます。働きながら資格取得を目指す方も応募可能です。
子育てや介護をしながら働き続けられるよう、職場環境づくりに取り組んでいます。
応募の詳細等については、ホームページをご覧ください。

■面接試験

平成28年2月下旬

■採用年月日

平成28年4月1日(金)

■問合せ先・申込先

〒389-0821
千曲市上山田温泉四丁目5番地1
千曲市ふれあい福祉センター内
千曲市社会福祉協議会 事務局
電話:026-276-2687

児童館・児童センターからのお知らせ

来年度の児童館・児童センター「放課後児童クラブ」の利用登録申請が始まります。利用を希望されるご家庭は、下記の説明会にご出席いただき、申込み手続きをお願いいたします。各児童館・センターの説明会・申請受付期間は以下のとおりです。

説明会・申請受付期間

| 会場 | 学年 | 説明会(於・各児童館・センター) | 申請受付期間(日曜日以外) |
|-----------|--------|---------------------------|-----------------|
| 東部児童センター | 新1年生 | 2/13(土) 10:00～ | 2/17(水)～2/26(金) |
| | 新2年生以上 | 随 時 10:00～18:30 | 2/ 8(月)～2/19(金) |
| 屋代児童センター | 全学年 | 2/19(金) 17:30～ | 2/19(金)～2/29(月) |
| 埴生児童センター | 新1年生 | 2/ 9(火) 15:30頃～ | 2/12(金)～2/20(土) |
| | 新2年生以上 | 2/15～随時 10:00～18:30 | 2/17(水)～2/27(土) |
| 八幡児童センター | 新1年生 | 2/23(火) 小学校の来入児説明会にて申請書配布 | 2/24(水)～3/11(金) |
| | 新2年生以上 | 2/ 6(土) 10:00～ | 2/ 8(月)～2/26(金) |
| 稲荷山児童センター | 新1年生 | 1/29(金) 小学校の来入児説明会にて申請書配布 | 2/13(土)～2/26(金) |
| | 全学年 | 2/13(土) 10:00～ | 2/13(土)～2/26(金) |
| 五加児童館 | 新1年生 | 2/27(土) 13:30～ | 2/27(土)～3/10(木) |
| | 新2年生以上 | 随 時 10:00～18:30 | 2/29(月)～3/10(木) |
| 戸倉児童館 | 全学年 | 2/13(土) 10:00～ | 2/13(土)～2/20(土) |
| | 新2年生以上 | 随 時 10:00～18:30 | 2/22(月)～2/27(土) |
| 更級児童館 | 全学年 | 2/20(土) 10:00～ | 2/20(土)～2/27(土) |

*上山田児童クラブにつきましては、千曲市教育委員会教育総務課へお問い合わせください。 TEL 275-0004



子育てひろば

2月23日(火)
大きくなったね

♪開催時間 10:00～11:30
(受付 9:30～)

*詳細につきましては、各児童館・児童センターへお問い合わせください。

| | |
|-----------|--------------|
| 東部児童センター | TEL 274-0415 |
| 屋代児童センター | TEL 272-5872 |
| 埴生児童センター | TEL 272-0421 |
| 八幡児童センター | TEL 274-3844 |
| 稲荷山児童センター | TEL 273-3355 |
| 五加児童館 | TEL 275-4011 |
| 戸倉児童館 | TEL 276-1670 |
| 更級児童館 | TEL 275-5812 |
| 上山田児童館 | TEL 275-1754 |

車イス タイヤクリーナーの寄贈のお知らせ

この度、創意工夫を凝らした福祉機器の開発・販売を手がけています市内の民間会社より、車いすを走行しながらタイヤの汚れを拭きとることができるという画期的な商品「助っ人くん タイヤクリーナー」50セットの無料取り付けの申し出がありました。介護施設をはじめ個人の方で希望される方は以下にお問い合わせください。

なお、車いすの形状、種類によっては設置ができない場合もありますが、併せてご相談ください。



申込み/問い合わせ先

有限会社 米生物産

千曲市大字千本柳1136-1

TEL: 026-276-2555

FAX: 026-214-0611

携 帯: 090-4950-8444

E-mail: yoneseibussan@yahoo.co.jp



両輪に取り付けたボックスにぬれタオル(おしぼり)が入ります

あたたかい善意ありがとうございました

寄附金

11月10日～1月6日分

- 長野県労働金庫更埴支店運営委員会 様 90,370円
- 萩野 貞幸 様 100,000円
- (宗)宇宙真理学会 様 1,910円
- 杭瀬下楽友会 様 42,573円
- 東和会 様 10,000円

物品預託

- 山崎ホームサービス 様 缶詰、レトルト食品一式
- 丸山勝久 様 米(粳)2,070kg
福祉施設、生活困窮者へ
- 春日和子 様 米100kg
生活困窮者へ
- 亀山正明 様 米70kg
生活困窮者へ
- 長野県屋代南高等学校
ライフデザイン科ファッションコース 様
改良ねまき15枚
在宅介護者へ
- 埴科支部長野県退職公務員連盟女性部 様
フェイスタオル90枚
グループホームへ
- 千曲市連合婦人会 様 フェイスタオル60枚
社協デイサービスセンターへ



長野県労働金庫更埴支店運営委員会 様



埴科支部長野県退職公務員連盟女性部 様

社協だよりに掲載の講座等につきましては、感染症の発生等不測の事態が発生した場合は、中止または延期をすることがありますのでご了承ください。

ひとりで悩まず
まずは相談

相談日のご案内

2月～3月

心配ごと相談 要予約

誰にも相談できないこと、困りごと等何でも・
秘密は固く守ります。遠慮なくご相談下さい。
希望される方は、**事前にお申込み下さい。**

○ふれあい福祉センター更埴
2月10日(水) 午後1時30分～4時

○千曲市ふれあい福祉センター
3月9日(水) 午後1時30分～4時

法律相談 要予約

希望される方は、**事前にお申し込み下さい。**
また、出張相談もありますので、お問い合わせ下さい!!

○ふれあい福祉センター更埴 午後1時30分
2月4日(木)・3月3日(木) ～4時30分

○千曲市ふれあい福祉センター 午後1時30分
2月18日(木)・3月17日(木) ～4時30分

結婚相談 要予約

○更埴文化会館 (あんずホール 2階小会議室)
2月13日(土)・3月12日(土) 午前9時～12時

○戸倉創造館 2階 創作室
2月21日(日)・3月20日(日) 午前9時～12時

新規登録受付について／2月13日(土)更埴文化会館と2月21日(日)戸倉創造館で受け付けます。
平日は、千曲市社会福祉協議会で午前9時～午後4時30分の間で受け付けます。
完全予約制ですので事前にお申込み下さい。