



社協だより

2013
10月号

No.58

社会福祉法人 千曲市社会福祉協議会

〒389-0821 千曲市上山田温泉四丁目5番地1
TEL.026-276-2687 FAX.026-214-7776
☎http://www.chikuma-shakyo.jp/



8月25日(日曜日) 第4回千曲市ふれあい広場 開催 15,500人が来場

人と人とのつながり

目次

第4回千曲市ふれあい広場開催について	2~3ページ
社協会費のお礼と報告について	4~5ページ
赤い羽根共同募金運動のご協力について	6~7ページ
ボランティア活動紹介(サマチャレ・グリーン笑すまいる・おさんぽの会いきいきサロン・ブロックボラ・ボラ登録)	8~9ページ
イベントのご案内・報告・紹介(買い物支援店ガイドブック・チューリップの家フェスティバル・成年後見制度・「転ばぬ先のつえ」講習会・家族介護者教室・障害者希望の旅・クリスマスパーティー)	10~11ページ
寄付のお礼・正規職員募集案内・苦情解決委員の紹介・相談日のご案内	12ページ



第4回 千曲市ふれあい広場

みんなの想いをひとつにして

8月25日、天候が心配される中、開会式と同時に快晴となり、更埴体育館前広場一帯で千曲市ふれあい広場が盛大に開催。「人と人とのつながり 支えあう地域づくり」を目的とし、80を上まわる市民団体の実行委員が丸となって、細かな打ち合わせと準備の成果を存分に発揮しました。今回も「24時間テレビ」の協賛を得て、昨年を上回る1万5千5百人もの来場者が訪れ、会場は最後まで大勢の熱気に包まれていました。

☆ 実行委員の皆さんより

実行委員長 柳澤富子

当日は、これまで準備してきたそれぞれのブースで皆大はりきりでした！

今年も24時間テレビとのコラボでしたので、大勢の市民の皆さんが来場してくださいました。ふれあい広場がこれからも市民の大切なお祭りであるために、子どもも障害のある方も高齢の方も誰もが共に思いやるといふ初心を忘れずに続けてもらいたいな。すっかり大きくなった公園の木々を眺め、これまでの30年近い歴史のあるふれあい広場を思い起こしながら、そんなことを感じました。



▲オープニング♪
会場みんなで手話ソングを熱唱♪

▼白熱！あんずエード選手権！



副実行委員長 瀧澤 信雄

一人ひとりの力は小さいけれど

みんなで寄せ合えば

大きな力になるさー♪

こんな歌で始まった今回のふれあい広場。この歌の詩のように一人一人の力が大きな一つの力となって開催できたと思います。

感じたこととしては、最近は障害をお持ちの方々のチームや個人の発表が少なくなった気がします。

参加・段取り・移動など大変な場面が多いと思われませんが、来年はより多くの皆さんに参加してもらえるふれあい広場にしたいなあと思います。

副実行委員長 笠井 雪子

4月30日の第一回実行委員会から計5回の実行委員会と役員会を重ね、第4回千曲市ふれあい広場当日を迎えました。

今回は千曲市合併10周年記念として森食品様に特別協賛いただき「あんずエードタワーを積もう」というゲーム企画を実施しました。

メイנסテージで、10秒間にあんずエードを何本積み上げられるかの戦いです！岡田市長にも参加いただき、観客も出場者も大いに盛り上がり、大成功でした。

老いも若きも、障害のある人もない人も国籍も関係なく、お互いに交流して理解を深めた一日でした。

手話ソングが会場の人たちの心に温かい種をまきました



*初めて9館の仲間がひとつになってリハーサル

市内9つの児童館・児童センターの子ども達17人が集まり、手話ソング「世界にひとつだけの花」千曲っ子バージョン」を歌いました。人の生き方を示してくれる曲として、合併後の10年間と同じ時を歌い継がれてきたスマップの名曲です。各館では6月から練習を積み、ノリノリで歌うようになっていました。



♪ ちいさいはなやおおきなはな ひとつとしておなじものはないから NO.1にならなくてもいい もともととくべつな Only One ~♪

全員が合わせて歌うのは当日が初めてです。ステージ横の空き地でリハーサルをしました。練習時間はわずか10分、早速スタンバイ、あつという間に本番です。「No.1にならなくてもいい、もともと特別なOnly One...」自分の花を精一杯咲かすことの素晴らしさを、手話を交えて一生懸命に伝えていた子ども達でした。



▲ は〜い いらっしゃ〜い♪

各業者所のスースは大行列

趣向をこらした手づくりで、とつてもかわゆい小物や、日常に役立つ製品をこの日のためにたくさん用意し、お客さんを迎えました。夏にもってこいのソフトクリームも大好評！

大成功のうちに終わったふれあい広場

地域に暮らす人と人があつたか〜い気持ちでふれあつた会場は、夕方まだまだ熱気冷めませんでした。

チャリティーバンク前から心のふれあいの輪を発信！生中継！



▲ ハートフル広場大集合

ありがとうございました。

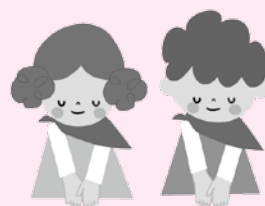

社協会費のご報告

会費納入につきましては、各支部長・区長様はじめ地域の役員様・千曲市民の皆様のご協力をいただき、誠にありがとうございました。

皆さまから納入いただきました会費は、「人と人がつながり支え合う地域づくり」の実現に向けて、支部社協の活動をはじめ住民支えあい推進事業、総合相談事業、各種ボランティア講座、移送自動車貸出事業など地域福祉推進のために大切につかわせていただきます。

今後とも、ご支援・ご協力を賜りますようお願い申し上げます。

合計金額 **18,695,100円** (平成25年9月15日現在)

種別	戸(件)数	金額
普通会費	18,062	16,255,600円
法人会費	625	1,601,500円
賛助会費	656	698,000円
特別会費	10	140,000円

ご賛同ありがとうございました。

※社協事業に賛同いただき、一口10,000円以上ご協力いただいた個人・法人の皆様です。(順不同)

(株)アルプス精機 様・飯島食品(株) 様・(有)大庭金型製作所 様
(株)長野サンヨーフーズ 様・(株)ホクト精工 様・ホロン精工(株) 様
(株)プリオール 様・(有)丸三市川材木店 様・ヤジマ鋼材(株) 様
西澤 富士男 様(個人)

※普通、法人、賛助会費につきましても、多くの皆さまにご協力賜りましてありがとうございました。
掲載につきましては、紙面の都合上、割愛させていただきますことをご了承願います。

社協会費にご協力あり

社協会費はこのような
事業に使わせていただいております。



—車いすツインバスケット
ボール体験（支部事業）—



—地域のボランティアさんと
万華鏡づくり（支部事業）—

サマーチャレンジボランティア
—中学生が福祉施設で
ボランティア体験をしました—



地域のサロンを支えるリーダー研修
—ありの会さんによる牛乳パックで小物づくり—



—車いすやストレッチャーで通院や
外出ができる車の貸し出し—



—1人暮らし高齢者の昼食会での1コマ（支部事業）—



在宅介護者のリフレッシュ事業（支部事業）
—日頃の介護の疲れを体操でリフレッシュ！—

1人暮らし高齢者の昼食会参加者からの感想

- ひとりでは、ちょっとした物しか作らないけど、ここではみんなと話をしたり、普段食べられない物を食べられて楽しみにしています。
- 90歳を超えましたが、近くの公民館でしてもらえて、みんなに会ってお話できてとっても嬉しいです。

平成25年度

赤い羽根共同募金運動

運動期間10月1日～12月31日

町に愛を。胸に羽根を。

今年も赤い羽根共同募金運動が10月1日から始まり、みなさまにご協力をお願いすることとなりました。

長野県における運動は、戦後間もない昭和23年に始まり、今年度で66回目を迎えることができました。半世紀以上にわたる活動の中で福祉のあり方も、与えられる福祉から地域でお互い助け合う福祉へと変わってきました。募金活動は厚生労働省の公示により全国で一斉に実施されます。みなさまの温かいご協力をよろしくお願いいたします。

**今年度
千曲市支会の目標額は
18,500,000円です。**

赤い羽根共同募金は、集まった寄付金を特定の配分先などに単純に配分しているものではありません。まず、さまざまな団体に申請を呼びかけ、配分を受けるための申請をいただきます。その申請内容について考慮した後、配分計画を作成します。そしてその計画に必要な額を目標額と設定し募金を行います。そのため、目標額は最小限度の必要額ということになります。この目標額を世帯数や協力していただける法人等で割るとおよそ千円が世帯の目安金額となります。

法人募金

市内の企業さまに社会貢献活動、ボランティア活動の一環としてご寄付をいただいております。

戸別募金

募金ボランティアが各家庭を訪問してみなさまからの募金をお預りします。

持参する

共同募金会（千曲市支会）窓口にて直接募金していただけます。

募金方法

他にもいろいろ

職域募金として、企業内で募金活動をしていただいたり、ネットバンクやクレジットカードからも募金していただくことができます。

学校での募金

市内の小・中学校、高校では福祉教育の一環として募金活動に参加していただいております。

みなさまからいただいた募金は、千曲市支会を通じ、長野県共同募金会に収納された後、配分計画に基づき県内の障がい児・者施設等の福祉施設や市社会福祉協議会に配分され、市内福祉団体や支部社協事業などに助成されます。





インターネットアクセス



インターネットでみなさんからご協力いただいた募金がどのように使われているか公開されています。

www.akaihane.or.jp

赤い羽根共同募金



赤い羽根データベース「はねっと」にアクセスしてね！

校内募金の呼びかけ

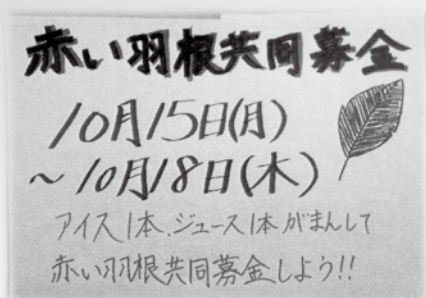

学校募金の様子（更埴西中学校）

福祉教育の一環



視覚障害者用バレーボールを使ったフロアバレーボールの体験風景（埴生小学校）

安全・安心なまちづくり活動支援公募配分



防災備品整備代として配分され、発電機・ハロゲン投光器を購入することができました。（羽尾第四区・羽尾第五区）

絵本の楽しさを届けます



子育てサークルの様子（ちくまおはなしネットワーク）

税金優遇措置

○法人税を納める法人は寄付金額が損金に算入されます。

○個人の場合は、寄付金額が【 】内の金額を超える場合、所得税の寄付金控除および住民税の寄付金税額控除の対象になります。

所得税 次の金額が課税対象となる所得の金額から控除されます。【2千円】寄付金額（年間所得の40%を限度）－2千円

住民税 次の金額が納付される住民税の金額から控除されます。【5千円】寄付金額（年間所得の30%を限度）－2千円 × 10%

問合せ

お問い合わせは、共同募金会千曲市支会へご連絡くださいますようお願いいたします。
みなさまの温かいご協力をよろしくお願いいたします。

長野県共同募金会千曲市支会（千曲市社会福祉協議会内） 千曲市上山田温泉四丁目5番地1

☎ 276-2687 FAX 214-7776 E-mail:chiiki@chikuma-shakyo.jp



サマーチャレンジ ボランティアinちくま

催報
報告

7月26日(金)～8月30日(金)まで、市内各施設にてサマーチャレンジボランティアinちくまが開催されました。今年度は学生・一般の方を合わせ、74名の方々にご参加いただきました。

参加者の声

- ・あいさつ、笑顔、「コミュニケーション」の大切さを学ぶことができた。
 - ・友達に誘われて保育園に行っただけ、子どもがかわいくて楽しかった。
 - ・保育士さんの大変さが分かった。
 - ・来年も絶対に参加したい。
 - ・今回の経験を将来に役立てていこうと思います。
 - ・とても社会勉強になりました。
 - ・相手の気持ちを考え、尊重することを学んだ。
 - ・将来の夢になりそうな良い思い出になり、本当によかった！
- みなさんおつかれさまでした!!**

参加親子募集中!!

おさんぽ会

保育士さん同行します♪

実りの秋の大池を散策して、自然を楽しみながら一緒に子育て楽しみませんか？ おんぶに抱っこでもご参加いただけます！



- 日時 ①10月18日(金) 10時～13時
②10月20日(日) 10時～12時
※都合の良い日にちにお申し込み下さい。
- 場所 大池キャンプ場
(10時キャンプ場内駐車場集合)
- 持ち物 お弁当(①の日程のみ)、水筒、お手拭き、レジャーシート、カッパ、着替え 等
- 参加費 親子一組500円(保険代含む)

【問い合わせ・お申し込み】

主催 おさんぽ会 代表連絡先 TEL 090-4153-9046

ボランティア講演会情報

講演会

「秋の寄せ植え」をつくらう

- | | |
|-------|-----------------------------|
| 日時 | 10月19日(土) 午前10時～12時頃 |
| 場所 | 屋代駅前 多目的広場 |
| 講師 | 越 洋子 氏 (越ガーデニングデザイン事務所 所長) |
| 持ち物 | 材料費1,000円 シヤベル 手袋 など |
| 申し込み | 10月1日より、西沢書店(屋代駅前通り)にて整理券配布 |
| 問い合わせ | 主催団体 連絡先 080-942616408 |
| 主催 | 園芸福祉ボランティア グリーン笑すまいる |





ふれあい・いきいきサロン リーダー研修開催!

6月24日・7月24日

市内には88団体のふれあい・いきいきサロンがあります。その運営をしているスタッフの方々を対象に、サロンで活かせるレクリエーション講座を開催しました。

講師にボランティアグループ「ありの会」の皆さんを迎え、「エゴとして楽しく」をモットーに高齢者や子どもが簡単に牛乳パックで作ることができる「花立て」と「小箱」の工作を教えて頂きました。皆さん賑やかな雰囲気を取り組まれていました。

ふれあい・いきいきサロンとは？

ふれあい・いきいきサロンを知っていますか・・・？

サロンとは一言で表すと、「地域のつながりのきっかけの場」です。

地域のボランティアなどで運営され、孤独化・孤立化の防止、見守りなどに役立っています。

参加募集♪

第36回

長野ブロックボランティア・市民活動交流集会

★北信地域の各市町村からボランティアが集まり、情報交換や交流を通じ人とひととのあたたかいつながりを深めます。

期日 11月23日(土・祝)

内容 基調講演～臨床道化師(クリニックラウン)の世界～

「笑顔はひとをしあわせにする…笑顔であふれる福祉のまちづくり」

講師 臨床道化師(クリニックラウン) 塚原 成幸氏

分科会 ①～墨遊びで心のリラクセス～

②～ひろしお兄さんの脳トレ楽脳フィットネス～

③～リンパで心と体のリフレッシュ～

明日のボランティア活動へつなげよう～

④～「未来スペース」サロンに活かせるワークアート～

問い合わせ 左下記をご覧ください。

活動の輪を
広げよう

あなたもボランティア登録してみませんか？

千曲市ボランティア・市民活動交流センターにボランティア登録をすると、このようなメリットがあります♪

① ボランティア中の事故を補償！ボランティア活動保険、ボランティア行事用保険など、各種保険に入れます。

③ センター内のミーティングスペースの利用、各種備品(ポウリング、輪投げ等)の貸し出しが無料で可能です。

② 福祉活動事業助成金、サロン助成金など、活動支援のための各種助成金の申請ができます。

④ 地域の方々からの信頼が増します！活動の場を求めている方はぜひご活用下さい。

～詳しくはお問い合わせ下さい!!～
千曲市ボランティア・市民活動交流センター
千曲市上山田温泉四丁目5番地1
TEL:026-276-2687

☆第10回☆
 ☆チュールリップの家フェスティバル開催☆
 ~お誘い合わせて
 お出がけください~

- 日時 10月12日(土) 午前10時~午後1時30分
 - 場所 チュールリップの家
 千曲市杭瀬下四丁目 181 番地
 (ケーブルネット千曲様西隣)
 - 内容 手作りケーキ・クッキーの販売、手作り小物の販売、バザー、植生中学校吹奏楽部による演奏、スマイルズのチアダンス、クッキー作り体験、和菓子の販売、美味しいうどんや喫茶のコーナーなど盛りだくさんです。
- お願い ●駐車場は更埴体育館西側駐車場をご利用ください。
 ●各家庭で眠っているバザー用品がありましたらご協力ください。(箱や外装がほこりや傷になっていないもので、未使用、消費期限内の物をお願いします。ぬいぐるみ、おもちゃはお受けできません。)
 ●10月10日(木)喫茶、10月11日(金)お菓子販売はお休みさせていただきます。

買い物支援店ガイドブックできました

高齢者が増える中、「近くにお店がない」、「交通手段がない」といった日常の買い物が困難な方への支援が課題となっています。

そこで、配達や出前、出張可能な店舗や事業所をまとめ、「高齢者版買い物支援店ガイドブック」を作成しました。

*ふれあい訪問事業対象者に民生委員を通じて配布いたしますのでご利用ください。
 *高齢者への世帯及び障害者世帯、民生委員が必要と判断した方が配布対象となります。



「転ばぬ先のつえ」講習会

今流行の「終活」のことやあまり人には聞けない法律、制度やサービスに関する情報をご提供します。親や伴侶、そして自分…住み慣れた場所で暮らし続けるためには何に気をつけ、どんなことに備えるべきか—ぜひこの機会にご参加いただき、これからの暮らしにお役立てください。

- 会場 千曲市総合観光会館 大会議室
- 対象 千曲市にお住いの方
- 参加費 各500円(資料代)
- 定員 各80名(先着順)
- 申込方法 電話(左下記ページをご覧ください)
- 受付期間 10月3日~10月23日まで



※定員になり次第締め切らせていただきます。

期日	時間	内容	講師
10月30日(水)	14:00 16:00	「後悔しない人生のために知っておきたい終活」 「エンディングノートを書きましょう」	一般社団法人 終活カウンセラー協会 理事 武藤 頼胡 氏
11月6日(水)		「将来のために役立つ法律上の制度について」 ~成年後見制度等について~	弁護士 山崎 典久 氏
11月13日(水)	14:00 15:30	「はじめての相続」~相続について~	あんしん相続支援センター 知野 貴泰 氏
11月20日(水)		「幸せをつかむ『遺言書』の書き方」 ~遺言について~	全国相続協会相談支援センター 税理士・行政書士 大沢 利充 氏

高齢者・障害者のための
 成年後見個別無料相談会を開催

成年後見制度ってどんな制度?

認知症・知的障害・精神障害などにより判断能力の不十分な方々は、不動産や預貯金などの財産の管理や福祉サービスに関する手続き及び生活に必要な手続きを自分で行うのが困難な場合があります。また、判断能力が不十分なことにより必要のないものを購入したり、サービスを利用することがあります。このようなことがあり、安全に生活できなくなる可能性があります。このように方々が安心して安全に生活できるように保護し、支援するたための制度です。

- 日時 11月13日(水)
午前11時~午後3時
- 場所 千曲市ふれあい福祉センター
千曲市上山田温泉4-5-1
- 相談内容 成年後見制度(法定後見、任意後見)の内容・利用方法に関すること等。高齢者・障害者等の身上監護や財産管理、福祉サービスに関すること等。

※完全予約制ですので希望される方は、事前にお申し込みください。
 ※お申込みについては、左ページ(下)をご覧ください。

家族介護者教室 第2弾 参加者募集!

期 日	内 容
11月12日(火)	腰痛・肩こり・膝痛予防改善・体の手入れ
11月18日(月)	室内でできるウォーキング
11月26日(火)	転倒予防のトレーニングと足のケア
12月 2日(月)	リハビリ効果のあるレクリエーション
12月10日(火)	脳トレ・手指遊び



※イスを使った「信濃の国体操」の紹介もします。

- 講師/ ^{まきうち たかお} 牧内 隆雄 先生
《健康運動指導士》
- 会場/ 更埴老人福祉センター 2階 集会室
- 時間/ 午後1時30分から 午後3時ごろまで
- 募集人員/ 30名程度
- 参加費/ 無料

*申込みが必要です。
お問い合わせについては、下記のとおり。

「元気で快適な日常生活を営むことで、長生きを目指す「1000年生」を可能にする運動と体の維持法を、参加者に合わせた実技を交え解りやすく指導します。家で1人でも楽しく続けられる内容で、体の調子が良くなり気分も前向きになれると各地で好評です。生活習慣病や転倒骨折予防を始めとし、腰痛・肩こり・膝痛の予防など健康づくりに役立つ運動指導を行います。家庭で介護をされている方、施設や地域で高齢者に関わっている方、自身の介護予防のために、また、レクリエーションに興味のある方・・・など皆様のご参加をお待ちしています。*事前申し込みが必要です。

すぐに使える! 楽しく学ぶ!
「介護予防実践講座」

♡ときめき♡

クリスマスパーティー開催

結婚を前提にした出逢いを望む独身男女のためのクリスマスパーティーを開催します。

当日は、面接タイムと、ビュッフェ式の夕食を楽しみながらのディナータイムの2部制でゆっくりと交流ができます。素敵な夜景もクリスマスにはぴったり! 将来のパートナーに巡り合うために一歩踏み出してみませんか。

24年度のパーティーでは10組カップル誕生! 幸せな報告をいただいております。今年あなたはチャンスを活かしてください! ※3年連続10組カップル誕生♪

- ▼日 時 12月14日(土) 15:00~20:30
- ▼場 所 ホテルメトロポリタン長野
- ▼参加費 男性7,000円 女性3,000円
- ▼参加対象 25歳以上45歳までの独身者 各20名
 - 男性 千曲市・坂城町結婚相談所に登録している方。または、千曲市・坂城町に在住又は在勤務者
 - 女性 要件の制限はありません

▼締 切

11月29日(金) までに電話またはEメールでお申込みください。応募者多数の場合には抽選となります。

障害者希望の旅 開催決定!



	更埴地域	戸倉上山田地域
実施日	10月28日(月)	11月8日(金)
旅行先	伊香保温泉 上州物産館	石和温泉 マンズワイン工場見学
定 員	35名 (大型リフト付きバス)	35名 (大型リフト付きバス)
参加費	4,000円	4,000円
申込期限	10月16日(水)	10月25日(金)
問合せ	272-0252	276-2687

※普段なかなか外出できない障害をお持ちの方や介護者・保護者の方を対象に、今年度は各地域の支部社協の主催で開催します。

お申込み・お問い合わせについては、下記のとおり。

お問い合わせ・お申込みについて 千曲市社会福祉協議会 TEL. 276 - 2687

- ①「後見人相談会」、「転ばぬさきのつえ」、「希望の旅」、「クリスマスパーティー」は、地域福祉課へ
- ②「家族介護者教室」は、介護サービス課へお電話下さい。

※「希望の旅」について、ふれあい福祉センター更埴(272-0252)でも、お問い合わせ・お申込み可能です。

※「クリスマスパーティー」のE-mailでのお申込みは、件名を「クリスマスパーティー」と記入し氏名、住所、性別、年齢、連絡先を記述のうえ送信してください。折り返しご連絡いたします。アドレス: sapo-wedding@chikuma-shakyo.jp

心身ともに健康で福祉に理解と情熱のある方を募集! 正規職員採用について

(平成26年度新規採用)

●募集職種と採用予定人数

①看護師 (正規職員)若千名②生活相談員兼介護職員 (正規職員)若千名

●応募資格

①看護師 看護師又は准看護師資格を有する35歳までの方(資格取得見込者含む)

②生活相談員兼介護職員

社会福祉士資格または介護福祉士資格を有する35歳までの方(資格取得見込者含む)

●提出書類

試験申込書(当法人指定用紙)、受験票(当法人指定用紙)、卒業見込証明書(既卒者は卒業証明書)、成績証明書

*試験申込書、受験票は千曲市社会福祉協議会事務局、ふれあい福祉センター更埴(更埴老人福祉センター内)にあります。

●申込方法

10月1日(火)から10月15日(火)の間に、提出書類一式を千曲市社会福祉協議会事務局へ持参、または郵送してください。また、郵送で用紙請求をされる場合は、封筒の表に「採用試験申込書請求」と朱書き、120円切手を貼った「あて先、郵便番号明記の返信用封筒(A4サイズ)」を必ず同封して請求してください。

●試験の日時及び場所

○第1次試験(筆記・作文)

10月27日(日)午前9時から 千曲市ふれあい福祉センター

○第2次試験(面接試験)

11月中旬予定 千曲市ふれあい福祉センター

●採用予定年月日

平成26年4月1日

資格取得見込者は、資格取得が採用条件になります。

☆お気軽にご連絡ください☆

問合せ・申込先 〒389-0821 千曲市上山田温泉四丁目5番地1

千曲市ふれあい福祉センター内 千曲市社会福祉協議会 総務課

☎026-276-2687(受付時間/8:30~17:15)

*詳細はホームページをご覧ください。<http://www.chikuma-shakyo.jp/>

あたたかい善意 ありがとうございました



7月13日~9月6日分

地域福祉 振興基金

- 匿名 様 ¥3,084円
- (宗)宇宙真理学会 様 ¥3,000円

物品預託

- 匿名 様 紙おむつ、尿取りパット.....4点
介護保険事業所へ
- 山崎ホームサービス 様 米、缶詰
生活困窮者へ

お気軽にご相談ください。

— 苦情解決委員の紹介 —

社会福祉サービスや児童センター(館)、介護保険施設利用者が、サービスの内容や職員の対応に対する苦情、意見、要望などの申し出をしやすいよう環境を整え、利用者の立場や状況に配慮した適切な対応を図るための「第三者委員(苦情解決委員)」に9月1日付で次の3名の方が委嘱されました。

委員の皆さまは、社会福祉協議会や介護保険事業所への言いにくい苦情・要望などを直接受け付けるほか、意見を聞いたり、相談に応じるなど公平・中立な立場で市民の皆さまと事業所の橋渡しとなる活動を行っていただきます。

お気軽にご相談ください。

氏 名	住 所	電 話
柳澤 富子	千曲市大字稻荷山	026-273-3733
落合 良晴	千曲市大字磯部	026-261-4177
須見 憲一	千曲市上山田温泉	026-275-4050

各相談の予約・問合せ先 **千曲市社会福祉協議会 ☎276-2687**

ひとりで悩まず
まずは相談

相談日のご案内

10月~11月

心配ごと相談

誰にも相談できないこと、困りごと等何でも・・
秘密は固く守ります。遠慮なくご相談ください。
希望される方は、いずれかの会場へ直接お越しください。

○ふれあい福祉センター更埴

10月9日(水) 午後1時30分~4時

○千曲市ふれあい福祉センター

11月13日(水)午後1時30分~4時

法律相談

要予約

完全予約制ですので希望される方は、事前にお申し込みください。
また、出張相談もありますので、お問い合わせください!!

○ふれあい福祉センター更埴

10月3日(木)・11月7日(木) 午後1時30分~4時30分

○千曲市ふれあい福祉センター

10月17日(木)・11月21日(木) 午後1時30分~4時30分

結婚相談

完全予約制ですので希望される方は、事前にお申し込みください。

○更埴文化会館(あんずホール 2階小会議室)

10月5日(土)・11月2日(土) 午前9時~12時

○戸倉創造館 2階 創作室

10月20日(日)・11月17日(日) 午前9時~12時

新規登録受付について / 10月5日(土)更埴文化会館と10月20日(日)戸倉創造館で受け付けします。
平日は、千曲市社会福祉協議会で午前9時~午後4時30分の間で受け付けします。
完全予約制ですので事前にお申し込みください。

社協だよりに掲載の講座等につきましては、感染症の発生等不測の事態が発生した場合は、中止または延期をすることがありますのでご了承ください。